



Baden-Württemberg
REGIERUNGSPRÄSIDIUM FREIBURG

Zweites Biosphären- Fachsymposium | 23.10.2023

Die Zukunft des Bergmischwaldes und
Waldshuter Projekte aus Holzwirtschaft, Naturschutz,
Bildung und Kultur



Biosphärengebiet
Schwarzwald





Herzlich willkommen

Im Rahmen des Internationalen Tages der Biosphärenreservate laden wir Sie dieses Jahr in den Landkreis Waldshut ein, der sich sehr stark in die Entwicklung und das Tun der BSG-Geschäftsstelle einbringt.

Bei der diesjährigen Veranstaltung spielt die Weiterentwicklung naturnaher Bergmischwälder eine zentrale Rolle. Die Waldbewirtschaftung steht in Zeiten des Klimawandels vor großen Herausforderungen. Ein Ziel des Biosphären-Rahmenkonzeptes, das partizipativ in der Region erarbeitet wurde, ist die Wälder zukunftsfähig und klimastabil weiterzuentwickeln. Auch die Holzbereitstellung findet dabei Beachtung.

Ebenfalls möchten wir Ihnen exemplarisch Biosphären-Projekte aus den Bereichen der Holzwirtschaft, dem Naturschutz sowie aus Bildung und Kultur präsentieren und mit Ihnen ins Gespräch kommen.

Info

Internationaler Tag der Biosphärenreservate:

Seit 2022 feiert die UNESCO immer am 3. November weltweit den Internationalen Tag der Biosphärenreservate. Weltweit gibt es 738 Biosphärenreservate in 134 Staaten. Mit der Anerkennung durch die UNESCO werden Biosphärenreservate Teil eines einmaligen weltweiten Netzwerkes von Lernorten und Modellregionen für nachhaltige Entwicklung.

Programm

Moderation: Dirk Kron und Lena Hummel, suedlicht

- **ab 9:00 Uhr | Registrierung**
- **9:30 – 10:00 Uhr | Begrüßung**
durch Regierungspräsidentin Bärbel Schäfer und Landrat Dr. Martin Kistler
- **10:00 – 10:30 Uhr | Ändert sich das Klima – ändert sich dann auch der Wald?**
Prof. Dr. Ulrich Kohnle, Abteilungsleiter Waldwachstum, FVA Baden-Württemberg
- **10:30 – 11:00 Uhr | Bedeutung forstlichen Vermehrungsgutes für die Anpassung an den Klimawandel**
Dr. Jörg Kleinschmit, Abteilungsleiter Waldnaturschutz, FVA Baden-Württemberg
- **11:00 – 11:30 Uhr | KAFFEPAUSE im Foyer**
- **11:30 – 12:00 Uhr | Zukünftige Ausrichtung der multifunktionalen Waldwirtschaft im Südschwarzwald aus Sicht der Landesforstverwaltung**
Dr. Anja Peck, RP Freiburg, Abteilung 8, Landesforstverwaltung Baden-Württemberg
- **12:00 – 12:45 Uhr | Biosphären-Dialog zur Entwicklung zukunftsfähiger Bergmischwälder (Foyer)**
Dirk Kron und Lena Hummel, suedlicht
- **12:45 – 13:00 Uhr | Fazit des Biosphären-Dialogs**
Walter Kemkes und Dr. Manuela Bacher-Winterhalter, BSG Schwarzwald
- **13:00 – 14:00 Uhr | MITTAGSPAUSE**
inkl. Verpflegung im Foyer



- **14:00 – 14:45 Uhr | Biosphären-Talk**
Auf dem Holzweg – vom Waldshuter Biosphären-Leuchtturmprojekt zum Zentrum für Holzbau Stefan Kudermann, Geschäftsführer Zentrum Holzbau Schwarzwald gGmbH

Angebote zur Bildung für nachhaltige Entwicklung und Kultur
Bernadette Ulsamer und Angelika Schwarz-Marstaller, BSG Schwarzwald
- **14:45 – 15:15 Uhr | Insektenschutz im Biosphärengebiet – Monitoring, Ergebnisse & Maßnahmen**
Einzigartige Vielfalt im Hotspot der Biodiversität
Christoph Huber, BSG Schwarzwald

Einblicke in das Brommi-Projekt
Martin Rudolph, Projektmanager Insektenschutz Schwarzwald WWF Deutschland
- **15:15 – 15:30 Uhr | Abschlussrunde**
Walter Kemkes, BSG Schwarzwald
- **Gemeinsamer Ausklang mit Kaffee und Kuchen**

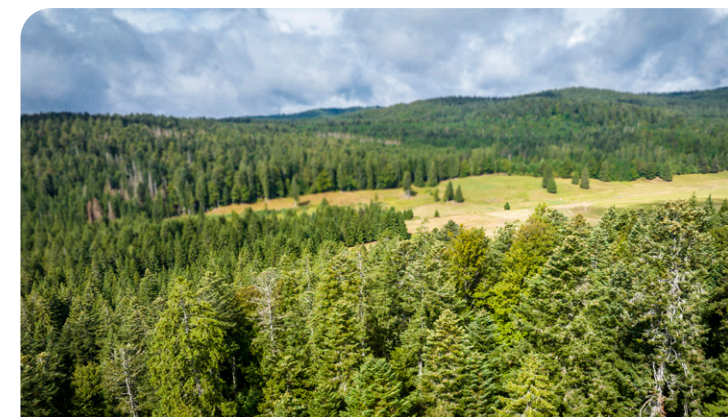

Anmeldung

Zweites Biosphären-Fachsymposium | 23.10.2023

Die verbindliche Anmeldung zum zweiten Biosphären-Fachsymposium erfolgt mit beigefügtem Anmeldeformular an biosphaerengebiet-schwarzwald@rpf.bwl.de

Anmeldeschluss: Anmeldung bitte bis zum **13.10.2023**. Mindestteilnehmerzahl vorbehalten.

Die Veranstaltung ist kostenfrei.

Die Tagungskosten und Verpflegung werden vom Biosphärengebiet Schwarzwald übernommen.

Anreise und Parkmöglichkeiten

Da die Kapazität der Tiefgarage des Landratsamtes nicht für eine größere zusätzliche Zahl an Fahrzeugen ausgelegt ist, bitten wir Sie, die Parkmöglichkeiten im Bereich der Stadt Waldshut-Tiengen oder den ÖPNV zu nutzen.

- **Parkhaus Viehmarktplatz** (4 Min. zu Fuß zum LRA)
- **Parkhaus Kornhaus** (15 Min. zu Fuß zum LRA)
- **Parkplatz Chilbiplatz** (17 Min. zu Fuß zum LRA)

Nähere Infos zur Anreise mit ÖPNV und zum Parken:

www.biosphaerengebiet-schwarzwald.de/aktuelles/

Max. Teilnehmerzahl: Die Teilnehmerzahl ist aus organisatorischen Gründen begrenzt. Die Anmeldungen werden in der Reihenfolge ihres Eingangs bearbeitet.

Weitere Informationen: Antworten auf Ihre Fragen erhalten Sie bei Frau Dr. Manuela Bacher-Winterhalter.

Telefon-Nummer: 07673 889 402-4381

E-Mail: manuela.bacher-winterhalter@rpf.bwl.de

Ihre Anmeldung ist verbindlich, wenn der Termin schriftlich vom Biosphärengebiet bestätigt wurde.

Weitere Informationen

Das zweite Biosphären-Fachsymposium ist eine Veranstaltung des Regierungspräsidiums Freiburg.

Biosphärengebiet Schwarzwald
Brand 24, 79677 Schönau im Schwarzwald
Tel. 07673 889 402-4370
Fax 07673 889 402-4385
E-Mail: biosphaerengebiet-schwarzwald@rpf.bwl.de
www.biosphaerengebiet-schwarzwald.de

Kooperationspartner:

Landkreis Waldshut
www.landkreis-waldshut.de



Veranstaltungsort

Landratsamt Waldshut | Kreistagssaal
Kaiserstraße 110, 79761 Waldshut



Klimaneutral

Druckprodukt
ClimatePartner.com/11151-2210-2941

Herausgeber:

Biosphärengebiet Schwarzwald, Brand 24, 79677 Schönau im Schwarzwald
Tel. 07673 889 402-4370, biosphaerengebiet-schwarzwald@rpf.bwl.de
www.biosphaerengebiet-schwarzwald.de

f [facebook.com/Biosphaerengebiet.Schwarzwald](https://www.facebook.com/Biosphaerengebiet.Schwarzwald)

@ [instagram.com/schwarzwald_ranger](https://www.instagram.com/schwarzwald_ranger)

Redaktion: Dr. Manuela Bacher-Winterhalter, Walter Krögner

Fotos: Dietmar Denger, Clemens Emmler

Layout: Stefan Schmidt | imprimatur (auf Basis Nationale Naturlandschaften e.V.)

Nationale
Naturlandschaften



Das Biosphärengebiet Schwarzwald ist Teil der Nationalen Naturlandschaften (NNL), dem Bündnis der deutschen Nationalparke, Naturparke, Biosphärenreservate und Wildnisgebiete. www.nationale-naturlandschaften.de

Anmeldung

Zweites Biosphären-Fachsymposium | 23.10.2023

Die Zukunft des Bergmischwaldes und Waldshuter Projekte aus
Holzwirtschaft, Naturschutz, Bildung und Kultur

Hiermit bestätige ich die Teilnahme zur Veranstaltung:

Titel, Herr / Frau | Name, Vorname

Straße, Haus-Nummer | PLZ, Ort

Telefon / Fax

E-Mail

Name der Institution

Ich möchte gerne folgende Angebote wahrnehmen:

- Ich nehme in der Zeit von 13 – 14 Uhr einen Mittagssnack ein
- Ich nehme am Ausklang mit Kaffee und Kuchen ab 15:30 Uhr teil

Hinweise zum Datenschutz und zu Bildaufnahmen.

Zum Zwecke der Abwicklung dürfen die personenbezogenen Daten der Teilnehmer_innen beim Biosphärengebiet Schwarzwald unter Beachtung der geltenden datenschutzrechtlichen Regelungen verarbeitet und gespeichert werden. Mit der Anmeldung erklärt sich der/die Teilnehmer_in damit einverstanden, dass personenbezogene Daten gespeichert und statistisch ausgewertet werden. Auf dieser Veranstaltung werden Bildaufnahmen angefertigt. Mit der Anmeldung erklärt der/die Teilnehmer_in sein Einverständnis zu Bildaufnahmen sowie zur Verwendung und zur Veröffentlichung der Aufnahmen zum Zwecke der öffentlichen Berichterstattung einschließlich auf Website und in den sozialen Medien.

Ich bestätige die Richtigkeit der Angaben.

Die Hinweise zum Datenschutz und zu Bildaufnahmen sind mir bekannt.

Ort, Datum

Unterschrift

Anmeldung

Die verbindl. Anmeldung erfolgt schriftlich.

Senden Sie bitte das vollständig ausgefüllte Anmeldeformular **bis zum 13.10.2023 per Rückmail an: biosphaerengebiet-schwarzwald@rpf.bwl.de**

Mindestteilnehmerzahl vorbehalten. Die Tagungskosten und Verpflegung werden vom Biosphärengebiet Schwarzwald übernommen.