Bannwald "Wehratal"

Staatswald
Waldshut-Tiengen

Stand 10.03.2016

Legende

- GEMARKUNGEN
- 315 -1 - 12 Fbez - Betrieb - Distrikt
- (40) Abteilungsnetz Waldeinteilung
- BW Wehratal
- andere Bannwälder
- Naturschutzgebiet

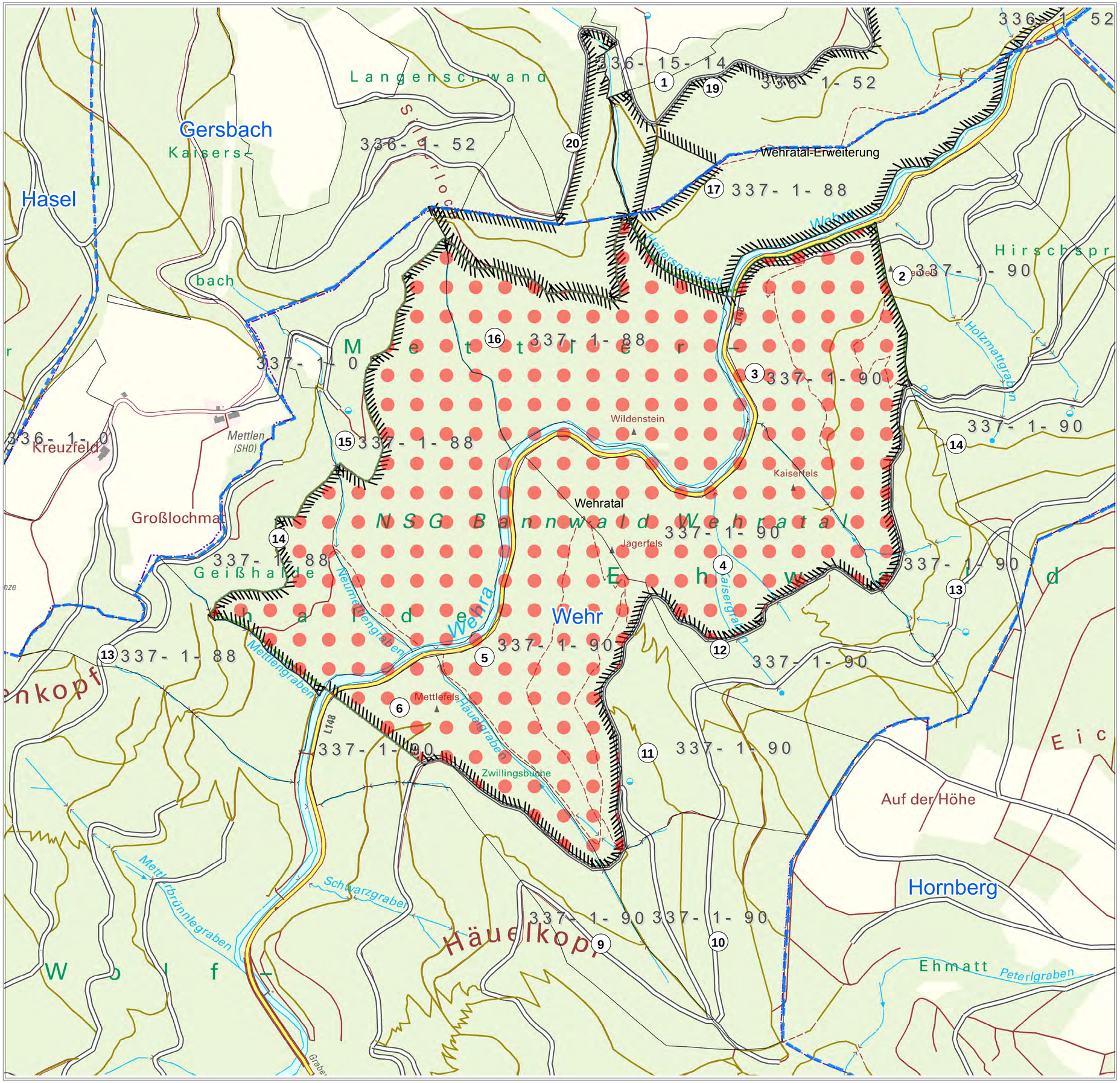

0 125 250 500 750 1.000 Meter

1:5.000

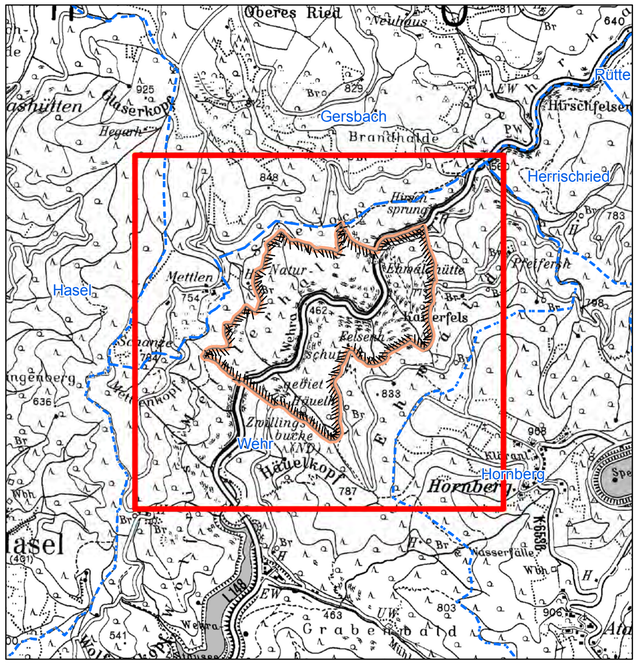

1:25.000

Der Bannwald ist gemäß § 5 der Verordnung des Ministeriums für Ländlichen Raum und Verbraucherschutz über das Biosphärengebiet Schwarzwald (BSG-VO Schwarzwald) vom 04. Januar 2016 Bestandteil der Kernzone des Biosphärengebiets „Schwarzwald“.

Für die Kernzone gelten ungeachtet einer Ausweisung als Bannwald nach § 32 LWaldG die Bestimmungen der §§ 4 bis 11 „Biosphären-Bannwälder-Verordnung vom 04. Dezember 2015 in der Fassung der Bekanntmachung vom 14. Dezember 2015 (GBl. S. 1126) entsprechend.

Herausgeber:

ForstBW

Geschäftsbereich FGeo

Baden-Württemberg
REGIERUNGSPRÄSIDIUM FREIBURG

Kartengrundlage: LGL Baden-Württemberg, Az.:2851.9 - 1/19 Vervielfältigung und Veröffentlichung nur mit Genehmigung des Herausgebers.